март православный

Родительская суббота

19 марта

Первая вселенская родительская суббота бывает на Мясопустной седмице. Эту субботу Церковь посвящает поминовению всех усопших от Адама до наших дней. Заупокойная служба в этот день называется так: "Память совершаемая всех от века усопших православных христиан, отец и братии наших".

В синаксаре на этот день написано "Святые отцы узаконили совершать поминовение по всех умерших по следующей причине. Многие весьма не редко умирают неестественною смертию, например, во время странствования в морях, в непроходимых горах, в ущельях и пропастях; случается, гибнут от голода, в пожарах, на войнах, замерзают. И кто перечтет все роды и виды нечаянной и никем не ожидаемой смерти? И все таковые лишаются узаконенного псалмопеиия и заупокойных молитв. Вот, почему святые отцы, движимые человеколюбием, и установили, основываясь на учении апостольском, совершать это общее, вселенское поминовение, чтобы никто, когда бы, где бы и как бы ни кончил земную жизнь, не лишился молитв Церкви".



Установление мясопустной родительской субботы восходит к преданию апостольскому, что подтверждается уставом св. Церкви, изложенным в V веке преподобным Саввою Освященным на основании древнейшего предания, и обыкновением древних христиан стекаться в определенные дни на кладбище для поминовения умерших, о чем сохранилось письменное свидетельство из IV века. Основанием к установлению этого поминовения послужило то, что в воскресный день седмицы мясопустной св. Церковь совершает воспоминание второго пришествия Христова, и, потому - накануне этого дня, как бы в день. предшествующий страшному суду Христову, и - притом - приближая к духовным подвигам св. Четыредесятницы, когда нам должно войти в теснейший союз любви со всеми членами царства Христова - и Святыми, и живущими, и умершими, Церковь предстательствует о всех, от Адама до днесь, усопших во благочестия я правой вере праотцах, отцах и братиях наших от всякого рода: от рода царей, князей, монашествующих, мирян, юношей и старцев, и всех… - внезапно умерших и оставшихся без узаконенного погребения, - предстательствует, умоляя, Праведного Судию явить им Свою милость в день нелицеприятного всем воздаяния.

СОБОРОВАНИЕ

Соборование - это Таинство, в котором при помазании тела елеем на больного призывается благодать Божия, которая исцеляет немощи духовные и телесные. Таинство называется соборованием, потому что его принято было совершать "собором" семи священников.

История Таинства восходит к апостолам, которые, получив от Иисуса Христа власть «исцелять болезни», "многих больных мазали маслом и исцеляли" (Мк. 6.13).

Во время совершения таинства читают семь текстов из Апостольских посланий и семь — из Евангелия. После каждого чтения священник совершает помазание чела, щек, груди и рук освященным маслом — елеем. По окончании последнего чтения Священного Писания он возлагает раскрытое Евангелие на головы соборуемых и молится о прощении им грехов.

ПАССИЯ

Слово «пассия» в переводе с латинского означает «страдание». Пассия – это особая служба, совершаемая во второе, третье, четвертое и пятое воскресенья Великого поста. Пассия - самая поздняя по времени возникновения православная служба, была составлена в середине XVII века митрополитом Киевским Петром (Могилой).

Чин пассии, соединяемый с вечерней, состоит из чтения акафиста Страстям Христовым или Кресту и Евангелия. За каждой пассией прочитываются евангельские повествования, посвященные спасительным страданиям Господа нашего Иисуса Христа: на первой пассии -26 и 27 главы от Матфея, на второй – 14 и 15 от Марка, на третьей -22 и 23 от Луки, на четвертой - 18 и 19 от Иоанна. Обычно верующие во время чтения Евангелия стоят на коленях с зажженными свечами.

Масленица

28 февраля-6 марта

В 2011 году Масленица пройдет с 28 февраля по 6 марта. Масленица- это подготовительная неделя к Великому посту посвящена в христианском смысле одной цели – примирению с ближними, прощению обид, подготовке к покаянному пути к Богу – в этом христианская составляющая масленицы. Масленая неделя, Масленица – просторечное название Сырной седмицы – последней перед Великим постом недели. В продолжение масленицы не едят мясо, но можно употреблять рыбу и молочные продукты. Масленица – это сплошная неделя, отменяется пост в среду и пятницу.

На Руси масленица отмечалась как радостный праздник. При слове «масленица» в памяти встают картины веселых зимних дней, наполненных гамом и шумом, вкусными запахами блинов, перезвоном колокольчиков, украшавших нарядные тройки. Сияющие на солнце купола церквей, горящие, как жар, медные самовары, гуляния, балаганы и чинные чаепития под праздничным огоньком лампадки у образов.Достаточно распространено мнение, что масленица – это праздник скорее языческий, а не православный. Это не совсем так.



Эта подготовительная неделя к Великому посту посвящена в христианском смысле одной цели – примирению с ближними, прощению обид, подготовке к покаянному пути к Богу – в этом христианская составляющая масленицы. Масленица – это время, которое нужно посвятить доброму общению с ближними, родными, друзьями, благотворению. посвятить доброму общению с ближними, родными, друзьями, благотворению.

Прощёное воскресение

6 марта

В этот день все православные просят друг у друга прощения - чтобы приступить к посту с доброй душой, сосредоточиться на духовной жизни с чистым сердцем встретить Пасху - день Воскресения Христова.

В этот день последний раз употребляется скоромная пища.

"В этот день, по установленному в древние времена обычаю, поклонившись друг другу из глубины наших сердец, прощают православные взаимные обиды и согрешения. Это необходимо нам, если мы хотим жить с Господом и находясь на земле, и переселившись в жизнь вечную. Мы все желаем себе вечного спасения. Но это возможно только в том случае, если не будет в нашем сердце обид; не будет взаимного осуждения, неприязни. Возможно только тогда, когда в сердце нашем будет мир - это драгоценное священное благо, которое дарует нам Христос Спаситель.



Но для этого нужно и простить тех, кто нас обидел, и испросить себе прощение у тех, кого мы вольно или невольно обидели. Иначе напрасны будут все наши труды в предстоящем посту. Не примет Господь наших многочисленных земных поклонов, если в сердце нашем будут продолжать жить обиды на брата, зло и недоброжелательность к ближним" Архим. Иоанн Крестьянкин

В храмах на вечернем богослужении совершается чин прощения.

В конце службы во многих храмах поются песнопения Пасхи («Воскресения день», оканчивающееся словами «простим вся воскресением»), напоминая о том, что пост – это путь к Пасхе, которая уже близко.

Сорок Севастийских мучеников

22 марта

Сорок Севастийских мучеников — воины-христиане, принявшие мученическую смерть за веру во Христа в Севастии (Малая Армения, совр. Турция) в 320 году при Ликинии. Православная церковь отмечает их память 22 марта (9 марта по юлианскому календарю).

Воины были родом из Каппадокии (ныне на территории Турции) в составе римского войска, стоявшего в городе Севастии. Военачальник Агрикола потребовал от них принесения жертвы языческим богам. После их отказа римские воины вечером их раздели и поставили в покрытое льдом озеро. Рядом поставили тёплую баню, чтобы желающие отречься от Христа могли в ней согреться. К утру один из воинов побежал в баню, однако забежав туда, сразу умер. Один из римлян — Аглай — видя стойкость духа христиан сам разделся и присоединился к стоявшим в озере. По преданию, римские воины, видя, что мученики не замерзают, перебили им голени и сожгли.

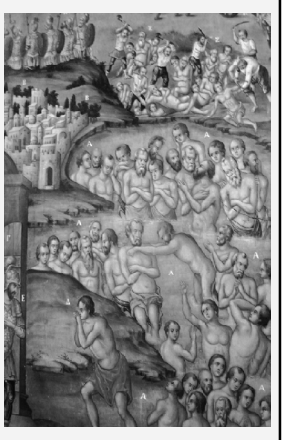

Имена мучеников: Кирион, Кандид, Домн, Исихий, Ираклий, Смарагд, Евноик, Валент, Вивиан, Клавдий, Приск, Феодул, Евтихий, Иоанн, Ксанфий, Илиан, Сисиний, Аггей, Аетий, Флавий, Акакий, Екдекий, Лисимах, Александр, Илий, Горгоний, Феофил, Домитиан, Гаий, Леонтий, Афанасий, Кирилл, Сакердон, Николай, Валерий, Филиктимон, Севериан, Худион, Мелитон и Аглай.

Память 40 мучеников относится к кругу наиболее чтимых праздников. В день их памяти облегчается строгость Великого Поста и совершается Литургия преждеосвященных даров.

Церковь Сорока Севастийских мучеников, построенная (или обновленная и освященная в их честь) в городе Тырново, столице Болгарского Царства во времена Ивана II Асеня.

9 марта 1230 года болгарский царь Иван II Асень разбил армию Теодора Комнина и пленил его с семьей и большей частью войска. Иван II Асень отнес свою победу заступничеству Сорока Севастийских мучеников. В качестве благодарности царь построил или обновил бывший на этом месте храм (остается не до конца выясненным) и освятил в честь Сорока мучеников, а также оставил знаменательную надпись на колонне этой церкви в память о славной победе.

Календарь на март 2011г.

2 марта - Вмч. Феодора Тирона (ок.306)
3 марта - Свт. Льва, папы Римского (461)
4 марта - Апп. от 70-ти Архиппа и Филимона и мц. равноап. Апфии (I)
5 марта - Всех преподобных отцов, в подвиге просиявших (переходящее празднование в субботу сырной седмицы)
6 марта - Неделя сыропустная. Воспоминание Адамова изгнания. Прощеное воскресенье. Заговенье на Великий пост.
7 марта - 1-я седмица Великого поста. Чистый понедельник.
8 марта - Сщмч. Поликарпа, еп. Смирнского (167)
8 марта - Прп. Поликарпа Брянского
9 марта - Первое (IY) и второе (452) обретение главы Иоанна Предчети
10 марта - Свт. Тарасия, архиеп. Константинопольского (806)
11 марта - Свт. Порфирия, архиеп. Газского
12 марта - Вмч. Феодора Тирона (ок.306)
13 марта - Неделя 1-я Великого поста. Торжество Православия.
14 марта - 2-я седмица Великого поста.
14 марта - Прмч. Евдокии (160-170). Мчч. Нестора и Тривимия (III).
15 марта - Сщмч. Феодота, еп. Киринейского (ок.326)
15 марта - Иконы Божией Матери "Державная"
16 марта - Волоколамской иконы Божией Матери
17 марта - Благоверного кн. Даниила Московского
18 марта - Иконы Божией Матери "Воспитание"
19 марта - Великий пост. Родительская суббота. Поминовение усопших.
19 марта - Обретение Честного Креста и гвоздей царицей Еленой в Иерусалиме
19 марта - Икон Божией Матери "Ченстоховская" и "Благодатное Небо"
20 марта - Неделя 2-я Великого поста. Свт. Григория Паламы
20 марта - Иконы Божией Матери "Споручница грешных"
21 марта - 3-я седмица Великого поста.
21 марта - Прп. Феофилакта исп., еп. Никомидийского (842-845).
22 марта - Святых 40 мучеников Севастийских
23 марта - Мчч. Кодрата Никомидийского, Саторина, Руфина и прочих (III).
24 марта - Свт. Евфимия, архиеп. Новгородского, чудотворца
25 марта - Свт. Григория Двоеслова
26 марта - Великий пост. Родительская суббота. Поминовение усопших.
26 марта - Свт. Григория Двоеслова
27 марта - Неделя 3-я Великого поста. Крестопоклонная.
27 марта - Феодоровской иконы Божией Матери
28 марта - 4-я седмица Великого поста. Крестопоклонная.
28 марта - Сщмч. Алексия пресвитера (1938).
29 марта - Прп. Христодула Патмосского чудотворца.
30 марта - Прп. Алексия, человека Божия (411)
31 марта - Свт. Кирилла, архиеп. Иерусалимского (386)